

**Agenzia del Territorio  
CATASTO FABBRICATI  
Ufficio Provinciale di  
Bologna**

Dichiarazione protocollo n. BO0223228 del 02/08/2010

Planimetria di u.i.u. in Comune di Sasso Marconi

Via Setta

civ. 45

Identificativi Catastali:

Sezione:

Foglio: 95

Particella: 579

Subalterno: 9

Compilata da:  
Merighi Roberto

Iscritto all'albo:  
Geometri

Prov. Bologna

N. 2467

Scheda n. 1

Scala 1:200

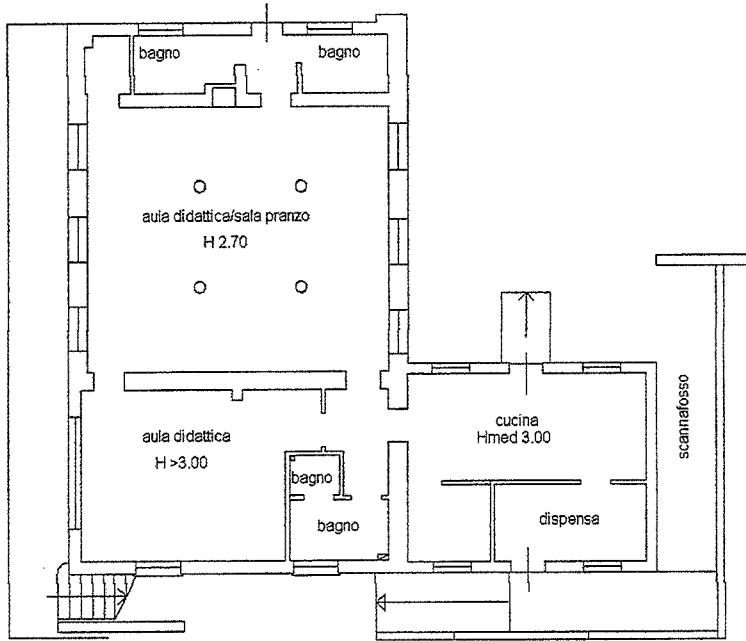

PIANO TERRA

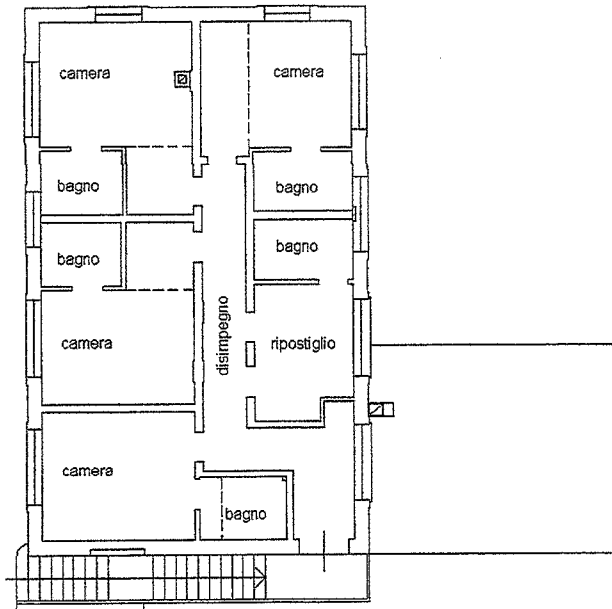

PIANO PRIMO

H controsoff. 3,00

H max. 4,75

H min. 3,50

NORD



Catasto dei Fabbricati - Situazione al 09/07/2024 - Comune di SASSO MARCONI(G972) - < Foglio 95 - Particella 579 - Subalterno 9 >

Ultima planimetria in atti

**Agenzia delle Entrate  
CATASTO FABBRICATI  
Ufficio Provinciale di  
Bologna**

Dichiarazione protocollo n. BO0037265 del 14/03/2016

Planimetria di u.i.u. in Comune di Sasso Marconi

Via Setta

civ. 45

Identificativi Catastali:

Sezione:

Foglio: 95

Particella: 579

Subalterno: 11

Compilata da:

Ambrosecchia Vincenzo

Iscritto all'albo:

Geometri

Prov. Bologna

N. 2439

Scheda n. 1

Scala 1:200

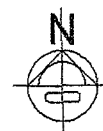
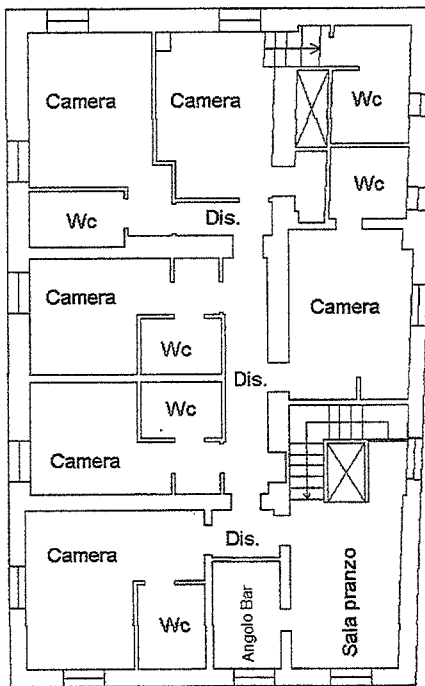
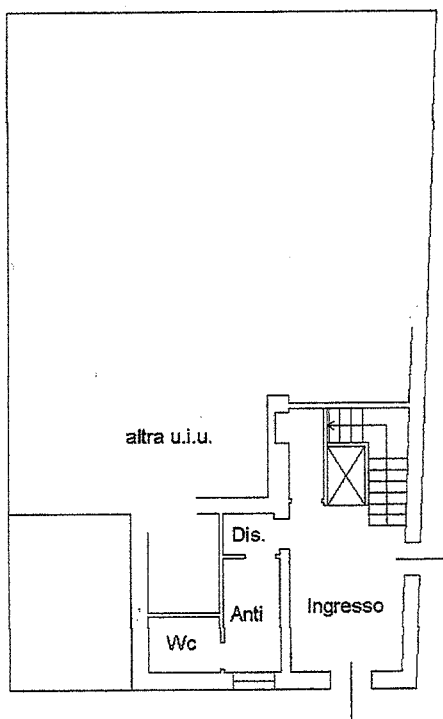

Catasto dei Fabbricati - Situazione al 09/07/2024 - Comune di SASSO MARCONI(0972) - < Foglio 95 - Particella 579 - Subalterno 11 ^

Ultima planimetria in atti

**Agenzia del Territorio  
CATASTO FABBRICATI  
Ufficio Provinciale di  
Bologna**

Dichiarazione protocollo n. BO0274640 del 10/09/2007

Planimetria di u.i.u. in Comune di Sasso Marconi

Via Setta

civ. 45

Identificativi Catastali:

Sezione:

Foglio: 95

Particella: 579

Subalterno: 10

Compilata da:

Negrini Mauro

Iscritto all'albo:

Ingegneri

Prov. Bologna

N. 3193

Scheda n. 1

Scala 1:200

pianta piano terra



pianta piano primo

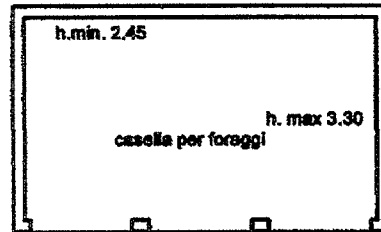

Catasto dei Fabbricati - Situazione al 09/07/2024 - Comune di SASSO MARCONI(G972) - < Foglio 95 - Particella 579 - Subalterno 10 >  
VIA SETTA ... 45 ...

Ultima planimetria in atti